

REGISTRO CONTROL DE OBRAS

RCO

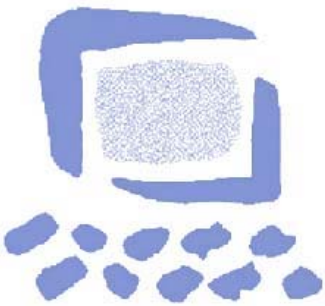
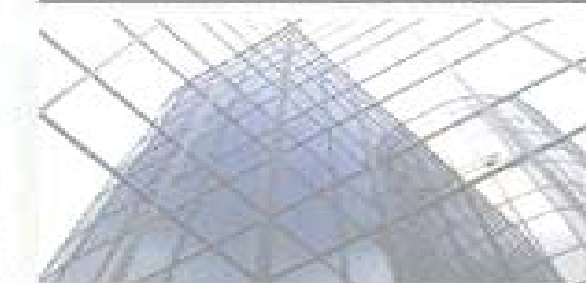

REGISTRO S.A.
1983 - 2004

Microsoft
CERTIFIED
Business Solutions
Partner



REGISTRO, S.A. como *Microsoft Certified Business Solutions Partners* ha desarrollado e integrado la solución específica **REGISTRO CONTROL DE OBRAS** integrada con *MICROSOFT BUSINESS SOLUTIONS NAVISION*.

REGISTRO CONTROL DE OBRAS se ha concebido como la solución sectorial en las empresas de construcción, ampliando así las posibilidades de integrar a la gestión empresarial las operaciones de seguimiento y control de proyectos y obras.

Como solución sectorial le brinda la posibilidad de integrar las funciones especializadas de la gestión de proyectos y obras en su gestión contable financiera.

Plataformas: INTEL, IBM iSeries

Integrado con:
Presto©
MS-Project©
MS-Excel©

General

Nº proyecto P00670 Fecha creación 06/05/02
Descripción Proyecto P00670 Estado
Nº presupuesto PPTO000652
Descripción FORMAXI RED

Capítulo MOVIMIENTO DE HERRAS
Subcapítulo
Tarea
Subtarea

Cód.	Cód.	Partida	Texto	Fecha inicial	T. p.	Cantidad	Ud. medida	Coste alzado	Coste previsto	Cód. origen	In...
C...	1.01		Excavac.cielo abierto...	14/10/99		13.493,99			13.493,99	1Formax	0
C...	1.02		Excavac. pozos cime...	15/09/99		915,30			915,30	1Formax	0
C...	1.03		Excavac.zanjas tubc...	15/09/99		4,25			1,25	1Formax	0

Filtros

Filtro	Presupuesto	Previsto
Filtro capítulo	Coste total 4.449.730,08	Coste total 4.229.734,51
Filtro subcapítulo	Importe venta 5.190.990,10	Importe venta 5.868.621,85
Filtro tarea	Bº bruto 741.260,02	Bº bruto 1.638.867,34
Filtro subtarea	% Bº bruto 14,28	% Bº bruto 27,93

Presupuesto Previsto Acciones Imprimir Ayuda

MBS
Navision
RCO



MICROSOFT BUSINESS SOLUTIONS NAVISION, es una solución integrada de gestión para medianas empresas. Con más de 30.000 empresas en unos 50 países que confían cada día para ayudarles en las operaciones de su negocio.

Puede utilizar *MICROSOFT BUSINESS SOLUTIONS NAVISION* para sustituir la parte que necesite de su sistema actual. Usted elige de la aplicación las áreas que necesite para la gestión financiera, fabricación, distribución, gestión de relaciones con clientes, proyectos y e-Business.

Plataformas: INTEL, IBM iSeries

MBS
Navision



The screenshot displays two overlapping windows from the Microsoft Navision ERP system. The top window, titled '101017 Ingeniería N&E - Pedido venta', shows a 'General' tab with fields for 'Nº' (101017), 'Fecha registro' (26/01/01), 'Fecha pedido' (26/01/01), and 'Fecha emisión docume...' (26/01/01). The bottom window, titled '10000 GDE Distribución S.A. - Ficha cliente', shows a 'General' tab with fields for 'Nº' (10000), 'Nombre' (GDE Distribución S.A.), 'Dirección' (Aribau 192), 'C.P.+Población' (ES-08036 Barcelona), 'Cód. país' (ES), 'Nº teléfono', 'Nº contacto principal', 'Contacto' (Sr. Joan Bonnin), 'Alias' (GDE DISTRIBUCI...), 'Saldo (DL)' (25.083.691,93), 'Crédito máximo (DL)' (0,00), 'Cód. vendedor' (PS), 'Centro responsabilidad' (BARCELONA), 'Bloqueado' (checkbox), 'Fecha últ. modificación' (26/01/04), and 'Cód. zona servicio' (H). A table at the bottom right of the second window shows unit costs and prices for different items.

id	Coste unitario (DL)	Existe precio venta
	16.440,00	No
	14.660,00	No
	12.890,00	No

REGISTRO S.A.
1983 - 2004



Microsoft Business Solutions-Navision

¿Qué es
RCO?



REGISTRO S.A.
1983 - 2004



MBS
NAVISION

GENERAL

Empresas ilimitadas
Múltiples divisas
Múltiples idiomas
Múltiples dimensiones
Plataformas Intel e iSeries
Sistemas Windows y Aix-Unix
Producto Modular
Base de datos Nativa o MS-SQL

GESTIÓN
FINANCIERA

Contabilidad Base
Distribución Multidimensional
Presupuestos
Esquemas de cuentas
Consolidación de empresas
Centros de responsabilidad
Log de cambios
Confección de cheques
Conciliación de bancos
Cartera de cobros
Cartera de pagos
Intrastat

ACTIVOS
FIJOS

Activos fijos
Seguros
Mantenimiento
Distribuciones
Reclasificación

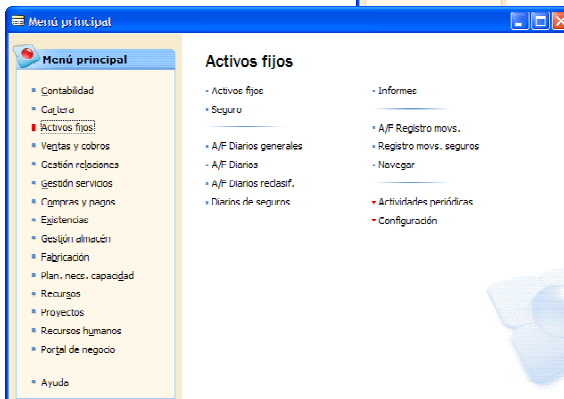
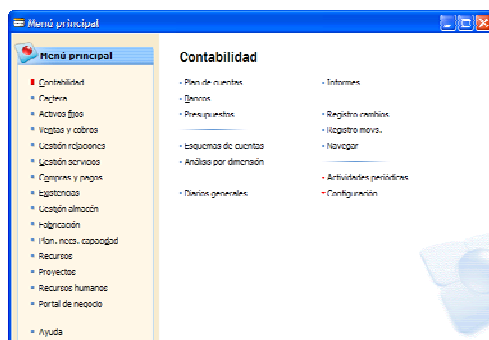

REGISTRO S.A.
1983 - 2004



VENTAS Y COBROS

Ventas y cobros
Facturación ventas
Gestión pedidos ventas
Descuentos factura venta
Direcciones de envío
Compromiso de entrega
Transportistas
Gestión de devoluciones
Calendarios
Descuentos línea venta
Pedidos línea ventas
Precios de campaña

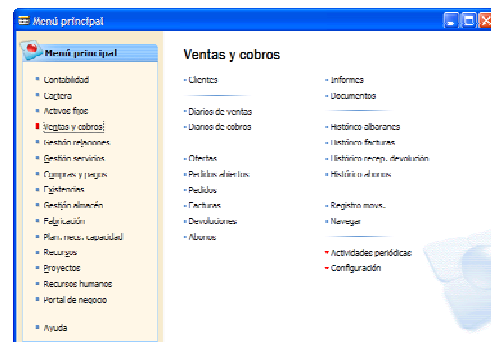

COMPRAS Y PAGOS

Compras y pagos base
Facturación compras
Gestión pedidos de compra
Descuentos factura compra
Gestión de demanda
Direcciones de pedido
Gestión devoluciones de compras
Descuentos línea compra
Precios línea compra
Envío directo



EXISTENCIAS

Existencias base
Múltiples almacenes
Unidades de almacenamiento
Proveedores alternativos
Lista de materiales
Transferencias entre almacenes
Sustituciones de producto
Referencias cruzadas
Productos sin stock
Seguimiento de producto
Cargos de producto
Recuento cíclico
Ubicación
Recepción de almacén
Picking
Envío almacén
Hoja de trabajo coste estándar

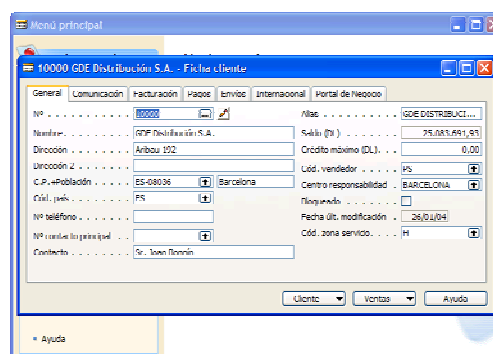

GESTION
RELACIONES

Gestión de contactos
Clasificación de contactos
Gestión de campañas
Gestión de oportunidades
Gestión de tareas
Gestión de interacciones
Búsqueda de contactos
Registro Email para MS-Exchange
Integración cliente Outlook

GESTION
SERVICIOS

Gestión de pedidos de servicio
Gestión de precios de servicio
Gestión de producto de servicio
Gestión de contratos de servicio
Planificación y envíos
Planificador de tareas

REGISTRO S.A.
1983 - 2004



FABRICACION
BASE

FABRICACIÓN
AGIL

PLAN. NECS.
CAPACIDAD

RECURSOS
HUMANOS

RECURSOS

PROYECTOS

Órdenes de producción

Lista de materiales de producción

Gestión de versiones

Cadena de suministro

Previsión de demanda

Plan necesidades capacidad

Centros máquina

Carga finita

Recursos humanos

Recursos base

Gestión capacidad

Precios coste múltiples

Proyectos base

Presupuestos

Fases/Subfases/Tareas



Registro Control de Obras (RCO)

Redacción de presupuestos

Composición de presupuestos

Importación de presupuestos desde Presto©

Presupuestos vs Previsto

Planificación con MS-Project©

Fases

Mediciones

Certificaciones

Estudio de necesidades

Gestión de compras

Recepción de albaranes

Recepción de facturas

Proceso on-line y off-line MS-Excel©

Imputación de costes directos e indirectos

Herramientas de seguimiento

Datos para construcción de cuadro de mando

P00670 PPT0000652 - Partidas proyecto

General

Nº proyecto P00670 Fecha creación 06/05/02
Descripción FORMAX1 RED Estado
Nº presupuesto PPT0000652
Descripción FORMAX1 RED

Capítulo MOVIMIENTO DE TIERRAS
Subcapítulo
Tarea
Subtarea

	Cód. C...	Cód. S...	Partida	Texto	Fecha Inicial	T. p...	Cantidad	Ud. medida	Coste	Cantidad prevista	Cód. origen	In...
▶	C...	1.01	Excavac.cielo abierto...		14/10/99		13.493,99			13.493,99	IFormax	0
	C...	1.02	Excavac.pozos cime...		15/09/99		915,30			915,30	IFormax	0
	C...	1.03	Excavac.zanjas tube...		15/09/99		4,25			4,25	IFormax	0

Filtros

Filtro capítulo
Filtro subcapítulo
Filtro tarea
Filtro subtarea

	Presupuesto	Previsto
Coste total	4.449.730,08	4.866.339,64
Importe venta	5.190.990,10	5.740.470,89
Bº bruto	741.260,02	874.131,25
% Bº bruto	14,28	15,23

Presupuesto Previsto Acciones Imprimir Ayuda